

PODÉLNÝ ŘEZ CHODBOU A ŠACHTOU  
1:100

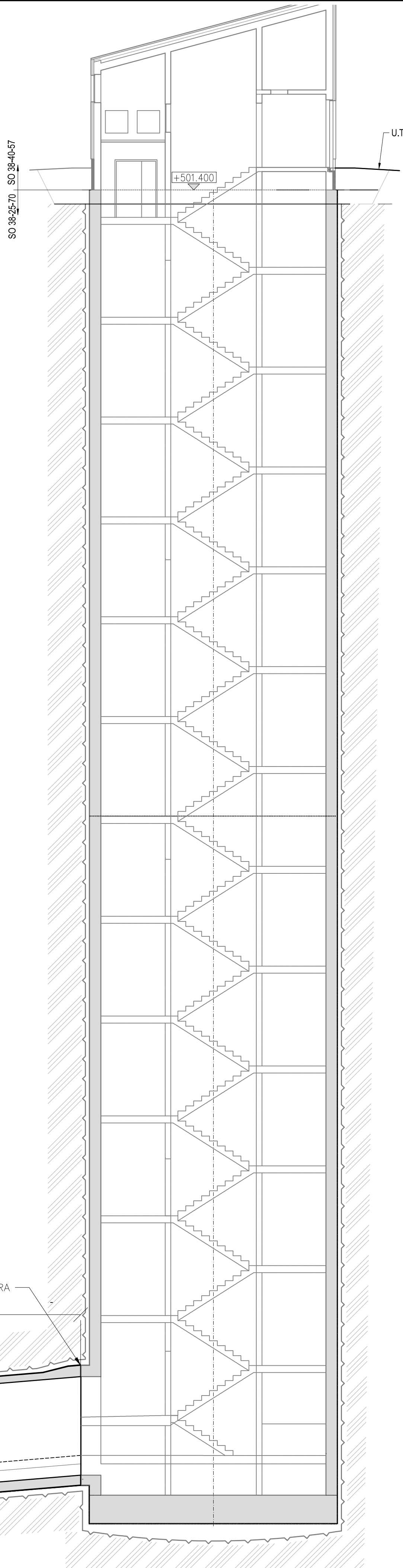
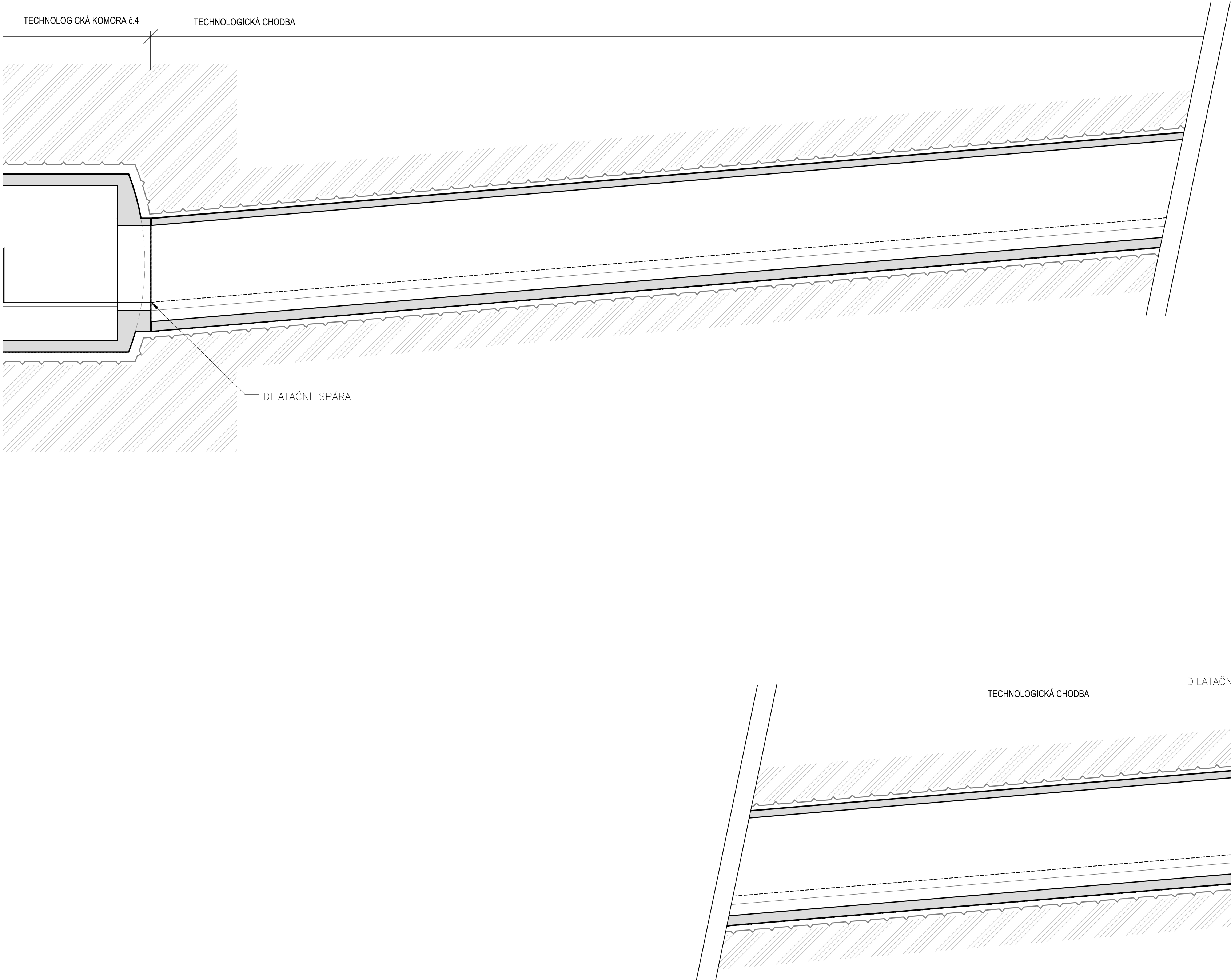

LEGENDA MATERIÁLŮ:

- ŽELEZOBETONOVÁ KONSTRUKCE
- SEKUNDÁRNÍHO OSTĚNÍ
- HORNINOVÉ PROSTŘEDÍ
- HRANA VÝRUBU

BETON C30/37--XA1  
VÝTUŽ B500 B, SVAŘOVANÉ SÍTĚ Bst 500M

POZNÁMKY:

- TECHNOLOGICKÁ CHODBA A ŠACHTA JSOU INDIKATIVNĚ ZPRACOVÁNY NA VARIANTU NRTM DLE PROJEKTU POPS. PRO VARIANTU TBM JE POŽADOVÁNA REALIZACE TLAKOVÉ IZOLACE
- ROZMĚRY A PŘESNÁ DISPOZICE, VČETNĚ VNITŘNÍHO VYBAVENÍ JE NA NÁVRHU ZHOTOVITELE.
- UMÍSTĚNÍ ŠACHTY JE URČENO VYTÝČOVACÍM BODEM STŘEDU ŠACHTY

VYMEZENÍ PLATNOSTI:

TATO REFERENČNÍ DOKUMENTACE NENÍ URČENA K PROVÁDĚNÍ STAVBY. KONSTRUKCE A JEJICH ROZMĚRY JSOU ZOBRAZENY INDIKATIVNĚ, NENÍ-LI VÝSLOVNĚ UVEDENO JINAK.

SOUŘADNICOVÝ SYSTÉM: S - JTSK  
VÝŠKOVÝ SYSTÉM: Bp  
PŘESNOST VYTÝČOVÁNÍ DLE ČSN 73 04 20 - 1,2 PŘESNOST VYTÝČOVÁNÍ STAVEB

Paré:

Orientační schéma:



Razítko oprávněné osoby:

Podpis:

Datum:

Revize:	Datum:	Popis:	Kontroloval:
001	26.3.2025	Referenční dokumentace	Ing. Petr Makásek Ph.D.

<b>Stavebník / investor:</b>	<b>Správa železnic, státní organizace</b>	
Adresa:	Dlážděná 1003/7, 110 00 Praha 1	
Zástupce investora:	Stavební správa západ	
Adresa:	Ke Štvanici 656/3, 186 00 Praha 8	

<b>Zhotovitel díla:</b>	<b>Společnost „SP + SEU + Mott Nemaše DÚR, DSP“, správce SUDOP PRAHA a.s.</b>	
Adresa:	Olšanská 1a, 130 00 Praha 3	
Kontakt:	T: +420 267 094 111 E: praha@sudop.cz	
<b>Zhotovitel části / objektu:</b>	<b>Mott MacDonald CZ, spol. s r.o.</b>	
Adresa:	Národní 984/15, 110 00 Praha 1	
Kontakt:	T: +420 221 412 800 E: czech@mottmac.com	
Hlavní projektant (HIP):	Ing. Miloš Kramář	Specialista: Ing. Petr Makásek Ph.D.

<b>Název stavby / akce:</b>	<b>MODERNIZACE TRATI NEMANICE I - ŠEVĚTÍN</b>	<b>Označení (S-kód):</b>	<b>5631500294</b>
	<b>REFERENČNÍ DOKUMENTACE</b>	<b>Zakázka:</b>	<b>20-185.201</b>
<b>Název části:</b>	Tunely	<b>Označení části:</b>	<b>D.2.1.7</b>
<b>Název objektu:</b>	Chotýčanský tunel	<b>Číslo objektu / komplexu:</b>	<b>SO 38-25-70</b>
<b>Název přílohy:</b>	Technologická chodba a šachta	<b>Číslo přílohy:</b>	<b>2 . 083</b>
<b>Název dílčí části přílohy:</b>		<b>Stupeň dokumentace:</b>	<b>Referenční dokumentace (RD)</b>
<b>Odpovědný projektant:</b>	Zpracovatel přílohy: Ing. Marek Lndníka	<b>Měřítko:</b>	1:100
<b>Ing. Petr Makásek Ph.D.</b>	Katastrální území: TřIDU	<b>Formáty:</b>	A1
<b>Kraj:</b>	viz textová část	<b>Smluvní datum zpracování:</b>	03/2025
<b>alhočeský</b>			
<b>S-kód:</b>	<b>Stavba dokumentace:</b>	<b>Datum:</b>	<b>Podpis:</b>
<b>S 6 3 1 5 0 0 2 9 4</b>	<b>R D X X</b>	<b>D 2 1 0 7</b>	<b>S 0 3 8 2 5 7 0</b>
			<b>X X</b>
			<b>2</b>
			<b>0 8 3</b>
			<b>0 0 1</b>